## Les temps périscolaire de votre enfant

**L'APS du matin de 7h15 à 8h10**

Ce temps marque le début de la journée des enfants et l'équipe présente est là pour faire la transition entre la maison et l'école. Les animatrices proposent des activités calmes pour respecter le rythme de chaque enfant.

L'animateur accueille, rassure, aide l'enfant à un réveil tout en douceur.

**L'interclasse de 11h25 à 13h20 :**

Les animateurs et les ATSEM interviennent auprès des enfants.

Ils déjeunent avec les enfants et permettent que ce temps soit éducatif, calme et propice à l'échange. Ils accompagnent l'enfant dans l'apprentissage du goût lors de moments conviviaux.

La restauration est organisée en 2 services.
Les enfants de PS font la sieste après le repas.
Un temps calme est proposé aux enfants de MS.

Avant leur repas, les enfants de GS jouent dans la cour, librement ou à des jeux proposés par les animateurs (le béret ; 1, 2, 3 soleil ; éperviers sortez...)

**Le soir de 16h20 à 18h30 :**

Un temps de goûter qui marque le début de la facturation est proposé à partir de 16h30 jusqu'à 17h.

De 17h à 17h30, des activités sont proposées aux enfants. Un programme est affiché et disponible sur le Facebook de l'APS.
Il n'y a pas d'obligation d'activité. Les enfants font en fonction de leur envie et de leur fatigue.
En amont, les animateurs ont préparé des projets d'animation afin de proposer des activités anticipées, réfléchies, variées et ayant des objectifs en lien avec ceux du projet pédagogique.

Le règlement des accueils de loisirs de la ville et le projet éducatif sont consultables sur la structure et le site de la Ville.

**MEMO**

**APS:** Accueil Périscolaires.
**ATSEM:** Agent Territorial Spécialisé des Écoles Maternelles.
**PS** : Petite section
**MS** : Moyenne section
**GS** : Grande section

**CONTACTS**

**École**: 05 57 93 11 78
**Portable APS** : 07 76 96 33 39
**Mail** : clae.luzerne@ville-lehaillan.fr

N'hésitez pas à nous contacter par téléphone ou par sms pour toute information concernant votre enfant en cours de journée. (ex : il reste à l'APS alors que ce n'était pas prévu). Cela permet de rassurer vos enfants.

APS Luzerne ville du Haillan

# Livret de présentation de la structure Maternelle Luzerne

## L'équipe d'animation

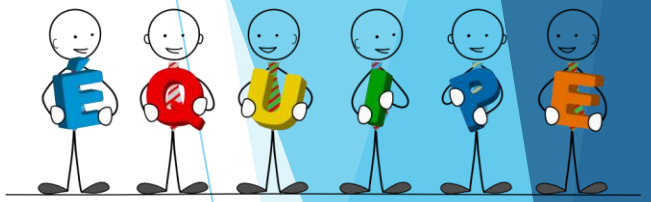


## Présentation de l'équipe

1 directrice APS, 1 adjointe, 7 animateurs ,7 ATSEM et de 7 enseignants.

Nous travaillons également en relation avec une psychologue qui intervient une fois par cycle lors de réunions d'équipe durant lesquelles nous interrogeons nos pratiques pédagogiques, elle est susceptible d'agir à son niveau pour le bien-être de l'enfant avec l'accord des familles

# Nos objectifs pédagogiques

APPROCHE LUDIQUE

## ŒUVRER POUR LE BIEN-ETRE DE CHAQUE ENFANT

- Tendre vers le respect du rythme de chaque enfant
- Proposer des activités correspondant aux besoins spécifiques des enfants de 3 à 5 ans
- Construire une relation privilégiée avec les acteurs autour de l'enfant pour un meilleur accueil
- Amener l'enfant vers l'autonomie et l'épanouissement

## FAVORISER L'HARMONIE AU SEIN DU GROUPE

- Favoriser un climat périscolaire apaisé
- Bien accueillir les enfants en situation de handicap
- Construire des projets intergénérationnels et solidaires
- Sensibiliser à la diversité sociale et culturelle

## SENSIBILISER A LA PROTECTION DE L'ENVIRONNEMENT

- Développer un lien affectif avec la Nature
- Montrer des gestes simples dans le quotidien, bons pour la Nature
- Utiliser du matériel de récupération pour les activités manuelles